Activación de controlador de dominio WS2016

Vamos a instalar y activar un controlador de dominio en Windows 2016 Server en modo gráfico.

Hacemos click en **Agregar roles y características**

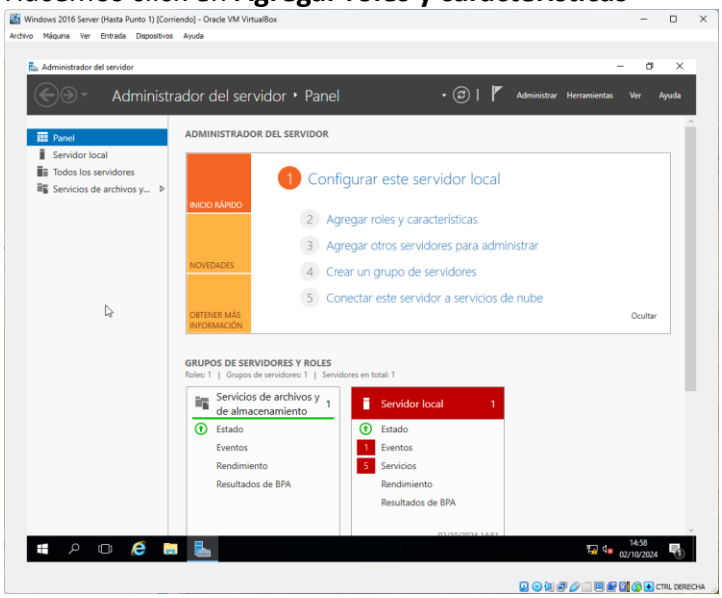

Nos saldrá la siguiente pantalla, lo dejamos en **Instalación basada en características o en roles** y pulsamos siguiente

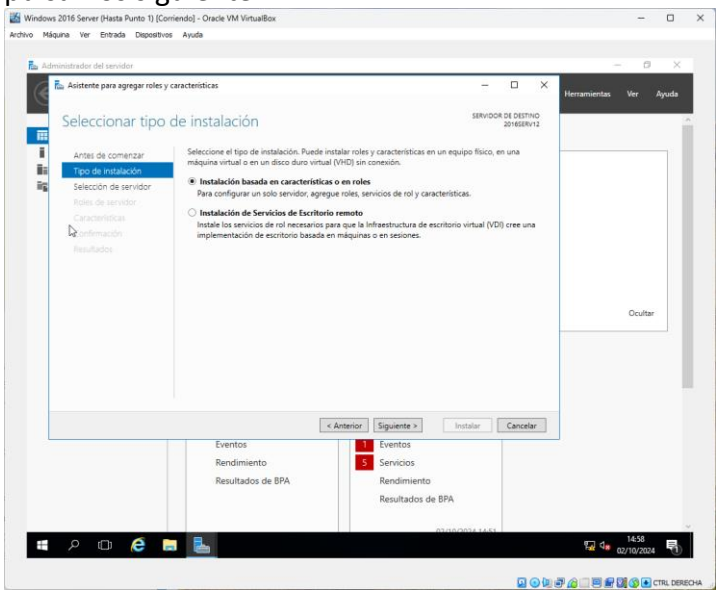

Dejamos seleccionado el servidor que aparece y le damos a siguiente

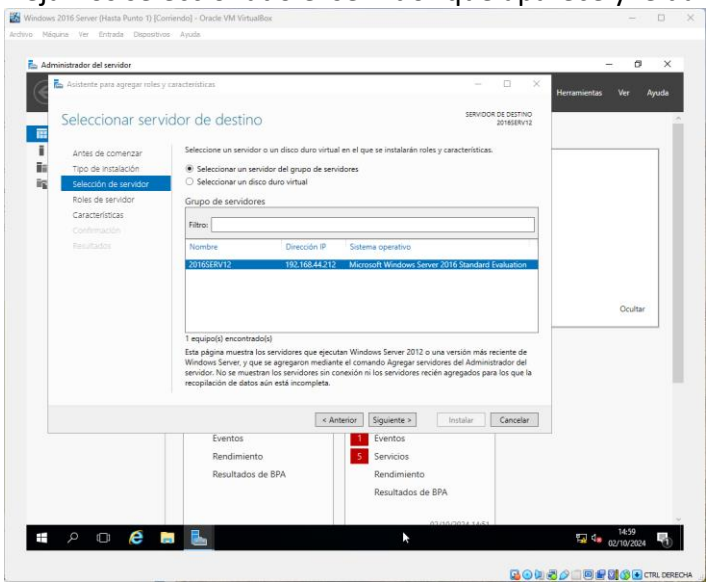

Aquí debemos seleccionar **Servicios de dominio de Activa Directory** y pulsar siguiente(He usado la captura del manual porque ha desaparecido la mia)

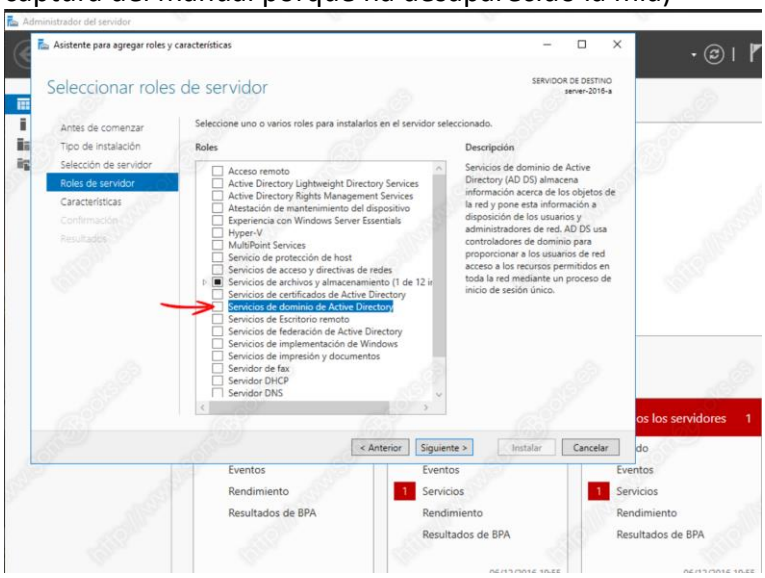

Le damos a **Agregar características**

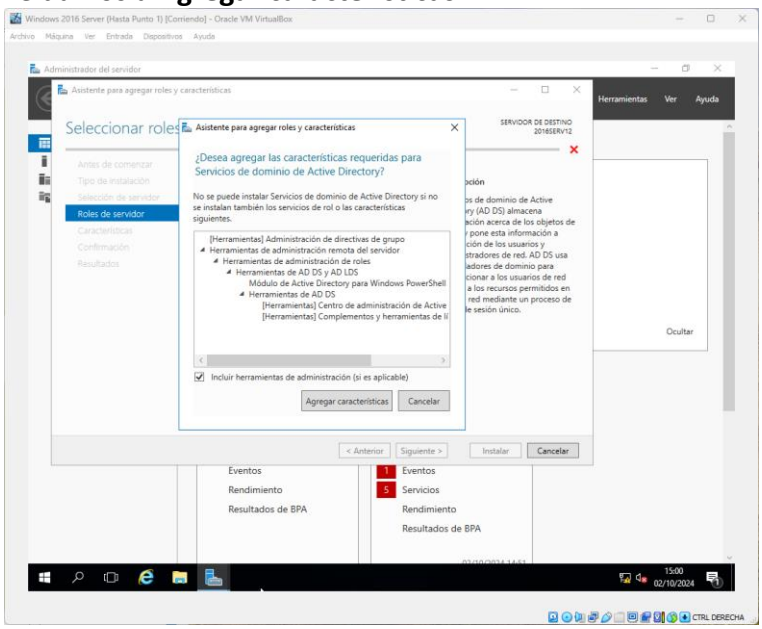

Pusamos **Siguiente**

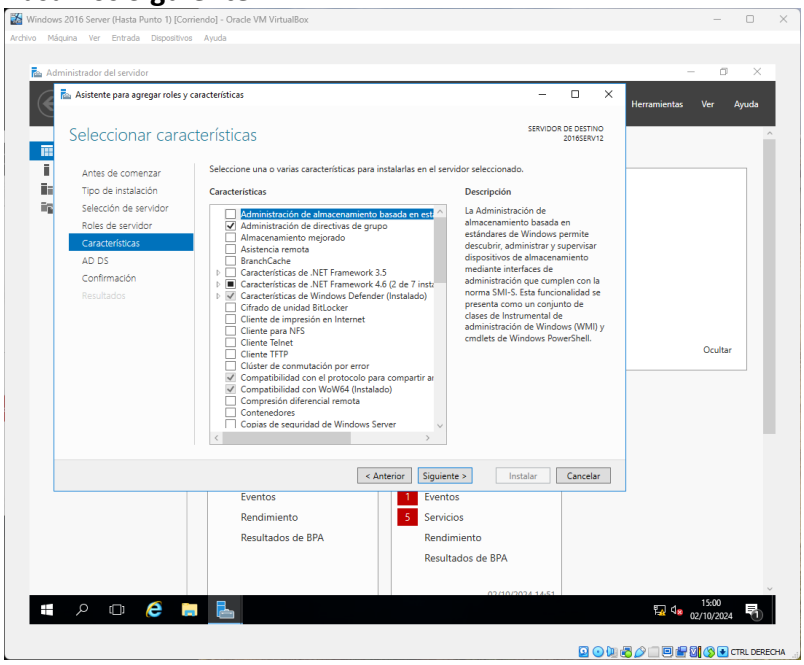

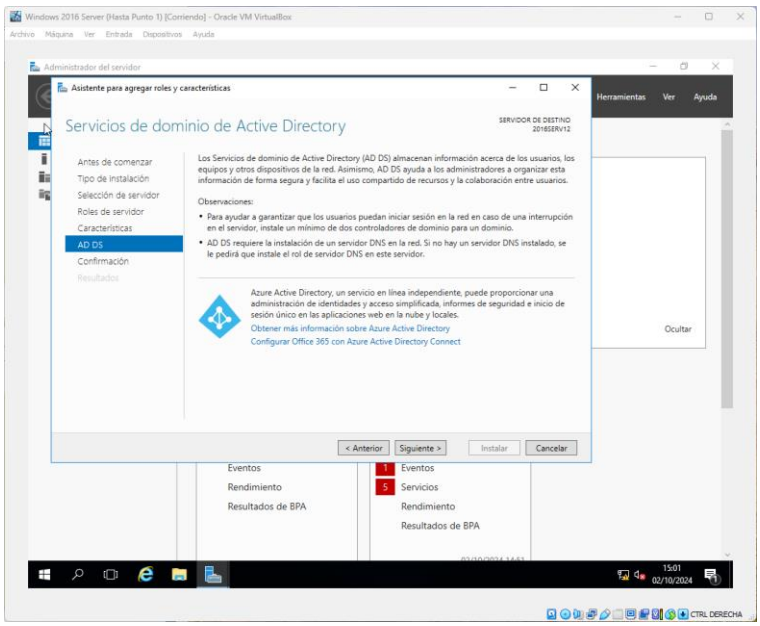

Activamos la opción **Reiniciar automáticamente el servidor de destino en caso necesario** y pulsamos siguiente.

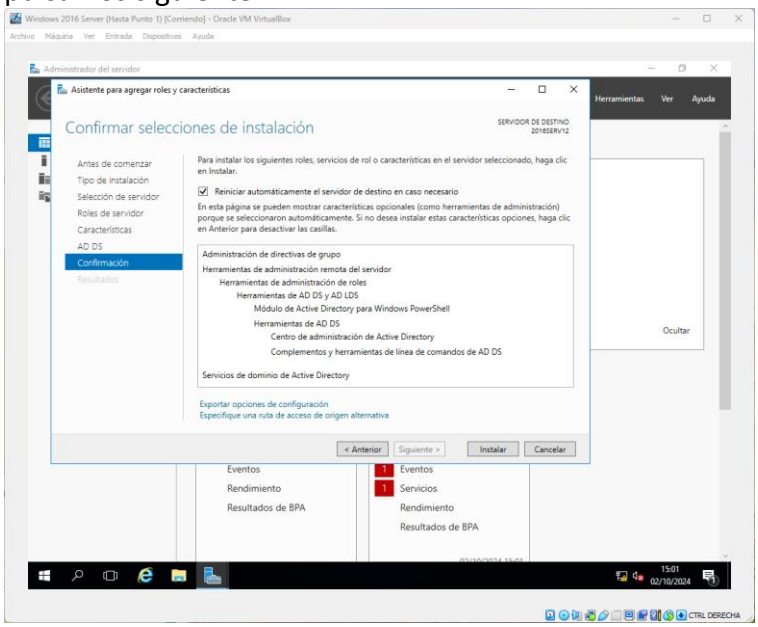

Comienza la instalación.

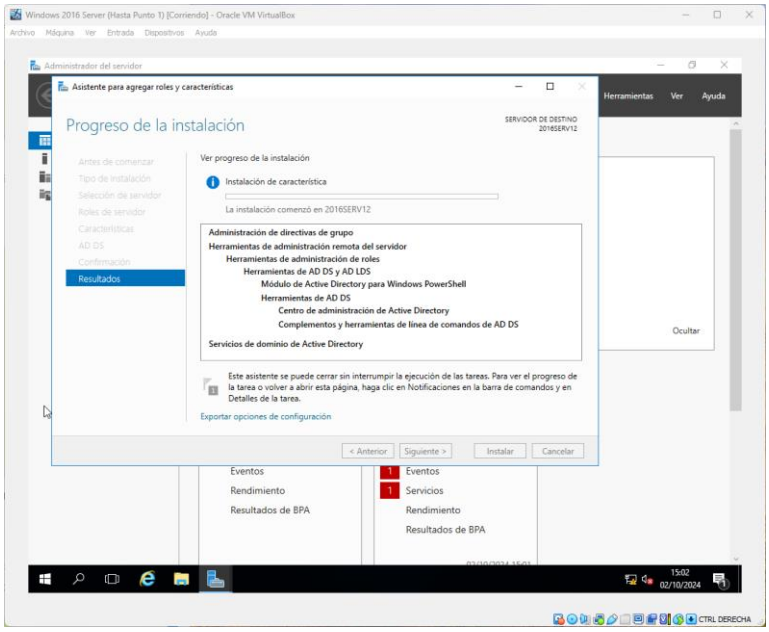

Una vez instalado podemos proceder a **Promover este servidor a controlador de dominio**

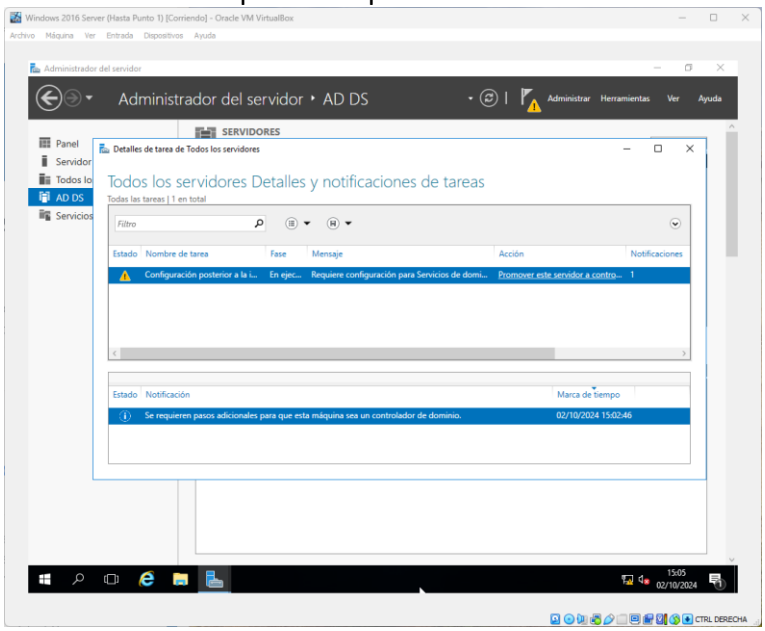

En la siguiente ventana ponemos el nombre de dominio, en mi caso **dominio12.com**

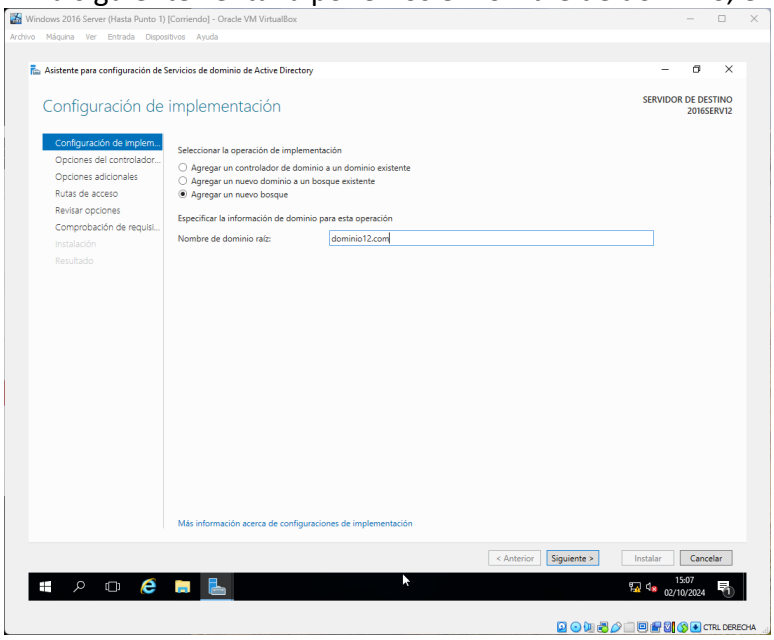

Introducimos la contraseña que queremos usar

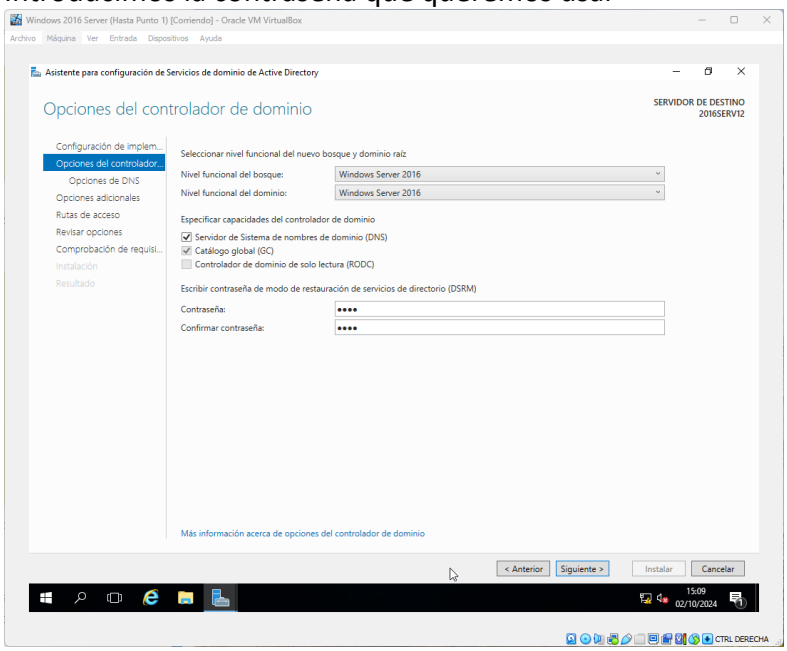

En la siguiente ventana simplemente pulsamos siguiente

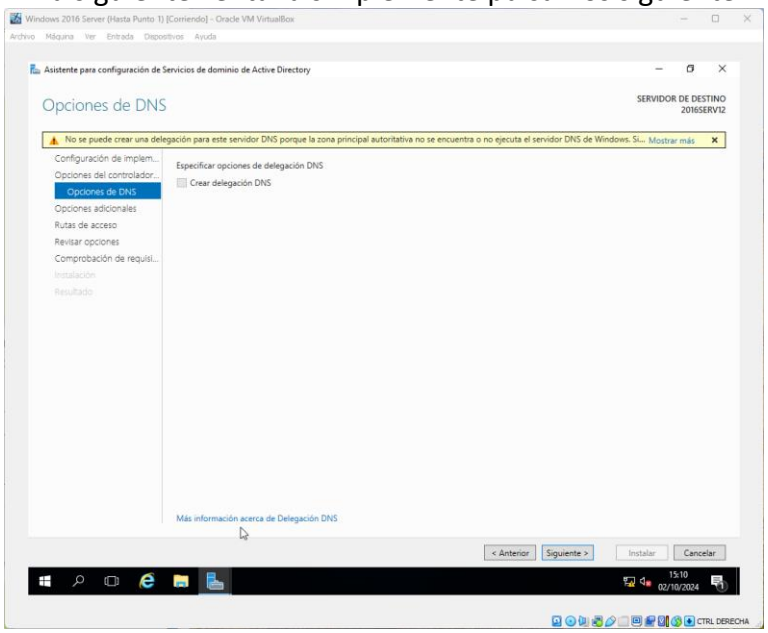

Ahora le pones el Nombre de dominio NetBIOS **DOMINIO12**

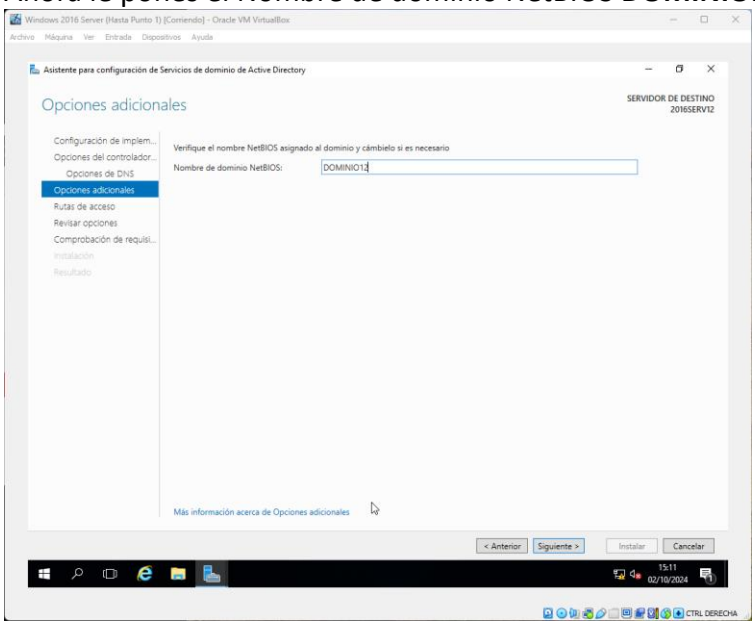

Pulsamos siguiente

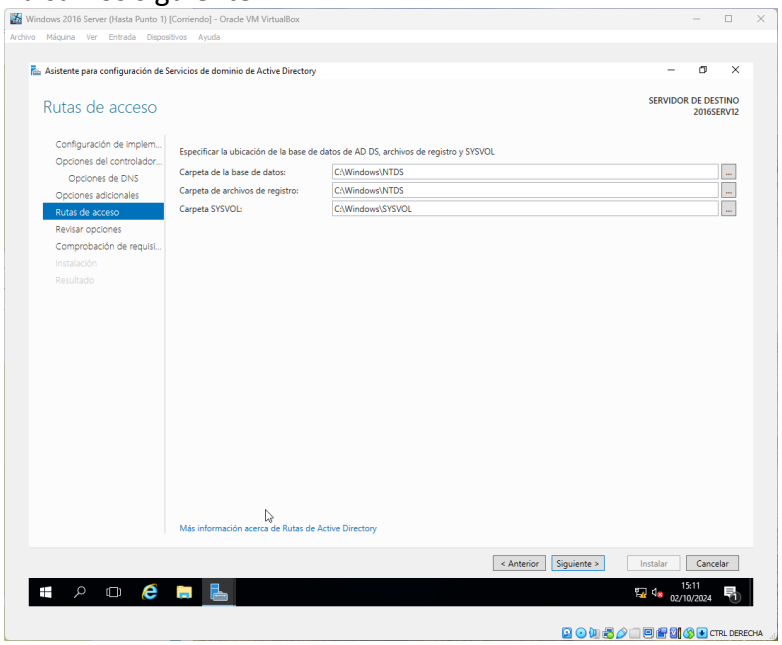

Siguiente

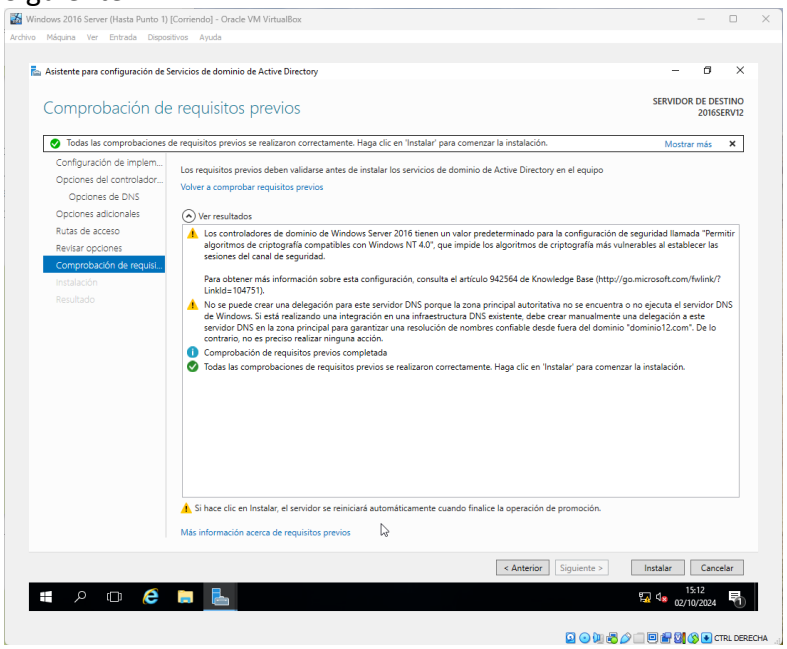

Siguiente

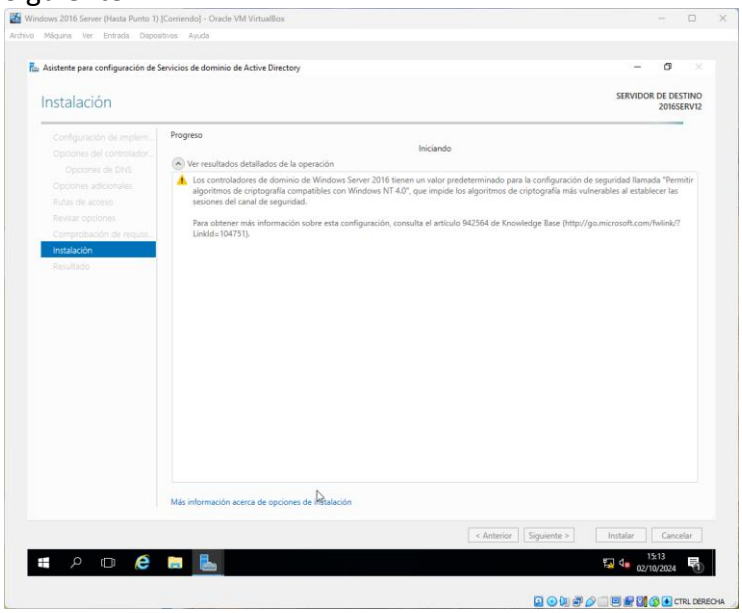

Una vez finalizada la instalación se procede a reiniciar el ordenador

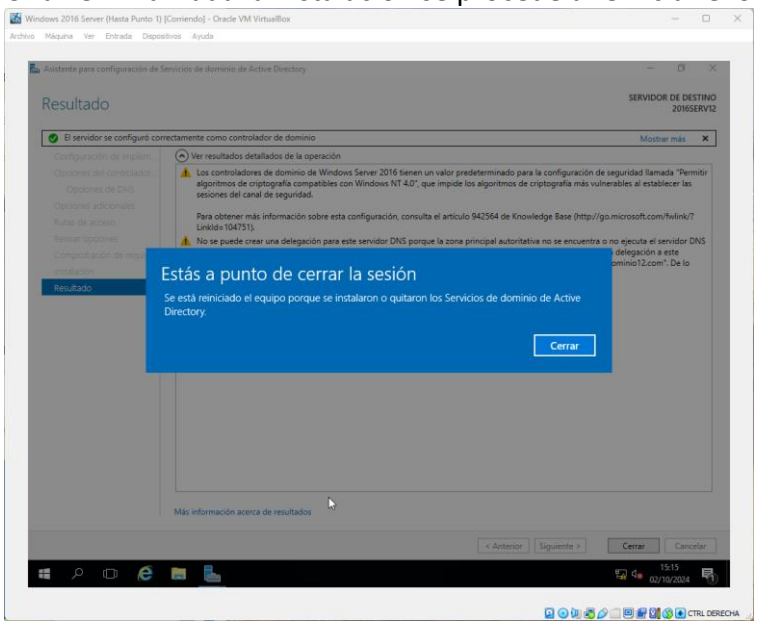

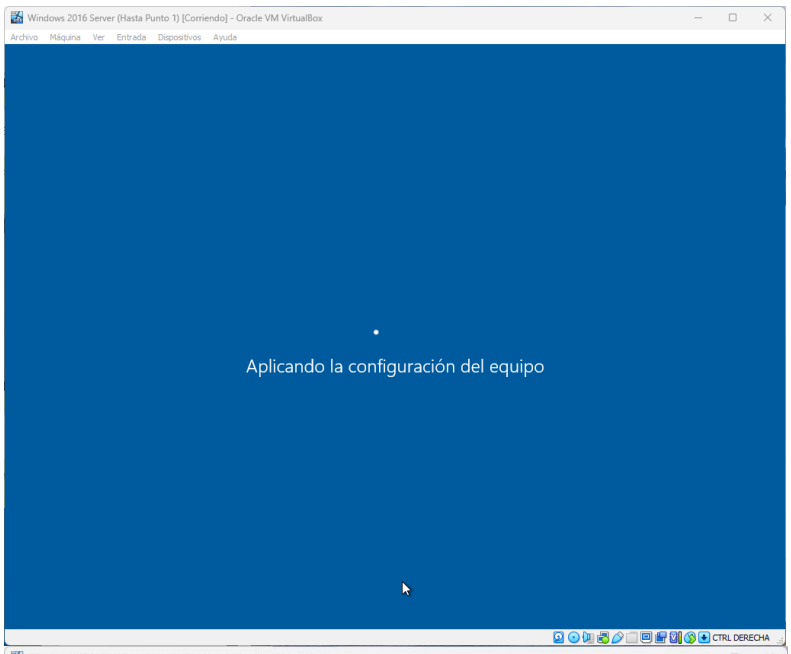
Windows 2016 Server (Hasta Punto 1) [Corriendo] - Oracle VM VirtualBox
Archivo Máquina Ver Entrada Dispositivos Ayuda
Aplicando la configuración del equipo
CTRL DERECHA

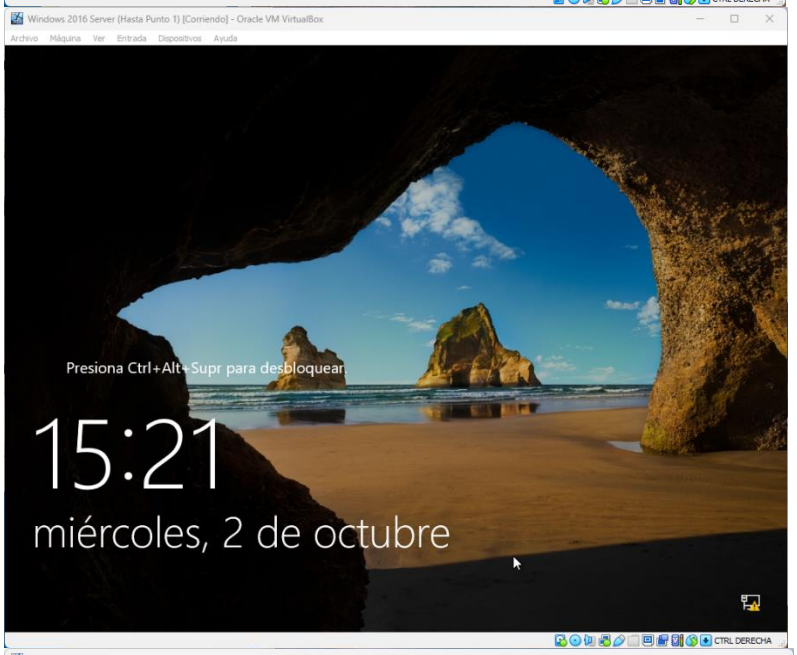
Windows 2016 Server (Hasta Punto 1) [Corriendo] - Oracle VM VirtualBox
Archivo Máquina Ver Entrada Dispositivos Ayuda
Presiona Ctrl+Alt+Supr para desbloquear
15:21
miércoles, 2 de octubre
CTRL DERECHA

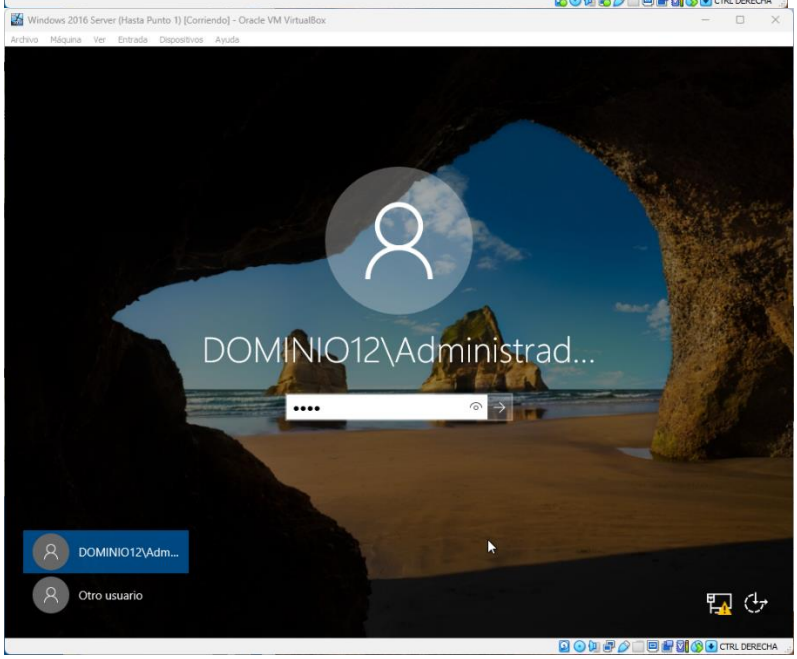
Windows 2016 Server (Hasta Punto 1) [Corriendo] - Oracle VM VirtualBox
Archivo Máquina Ver Entrada Dispositivos Ayuda
DOMINIO12\Administrad...
DOMINIO12\Adm...
Otro usuario
CTRL DERECHA

Con el servidor arrancado y todo instalado podemos comprobar que no podemos crear usuarios locales

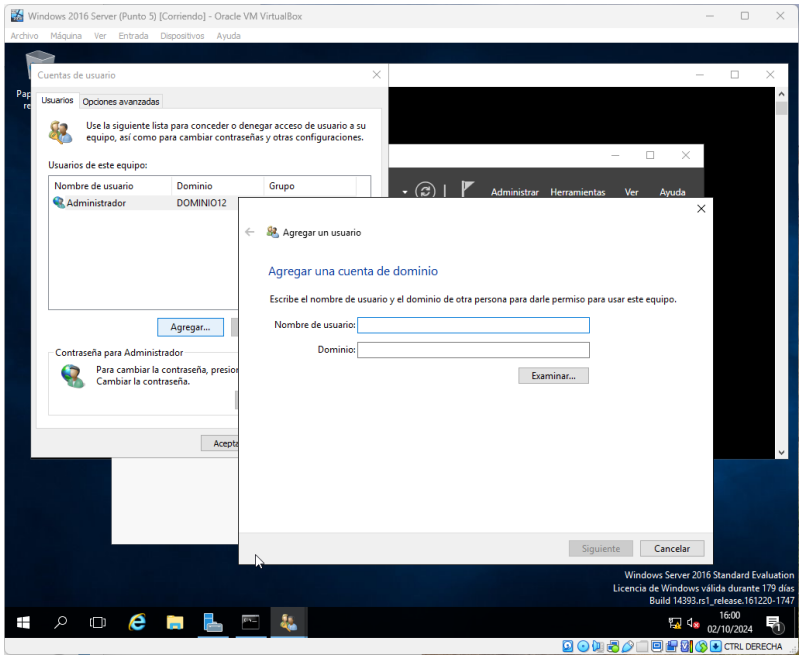

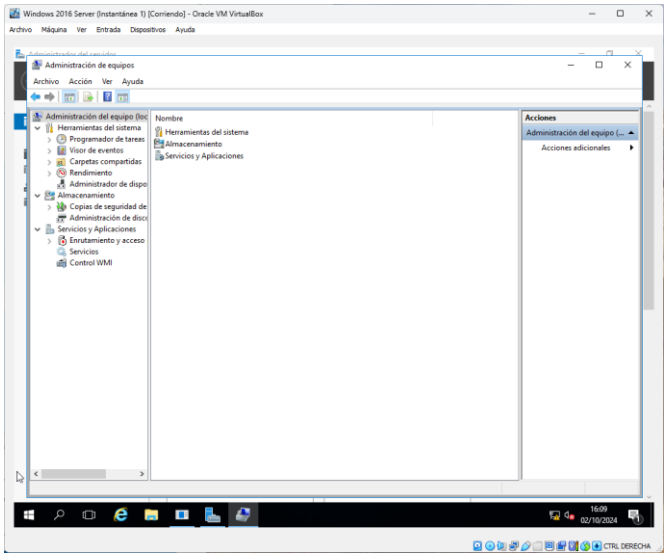

Ahora creamos un punto

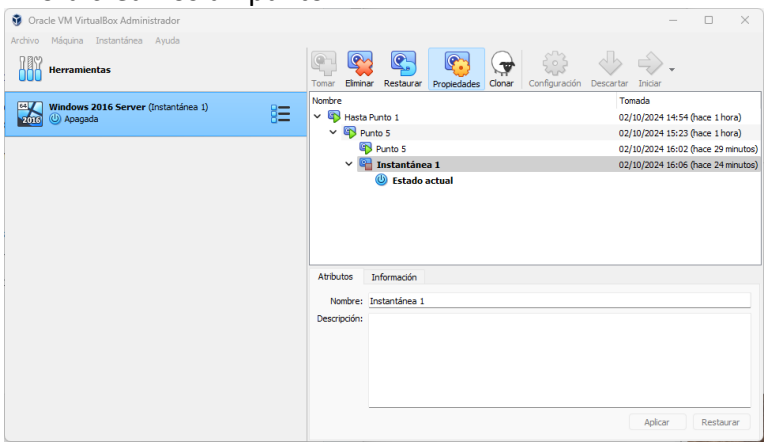

Ahora vamos a proceder a eliminar el controlador de dominio

En el panel de Administrador del servidor pulsamos en **Administrar** y **Quitar roles y funciones.**

Seleccionamos el servidor al que queremos quitar funciones. Y pulsamos siguiente.

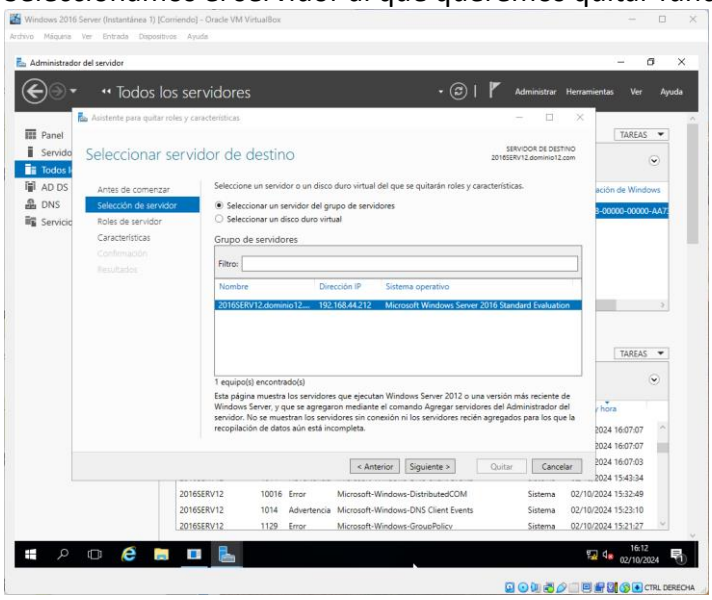

Desmarcamos **Servicios de dominio de Active Directory** y pulsamos siguiente (Una vez más no se que ha pasado con esta captura y he usado la del manual)

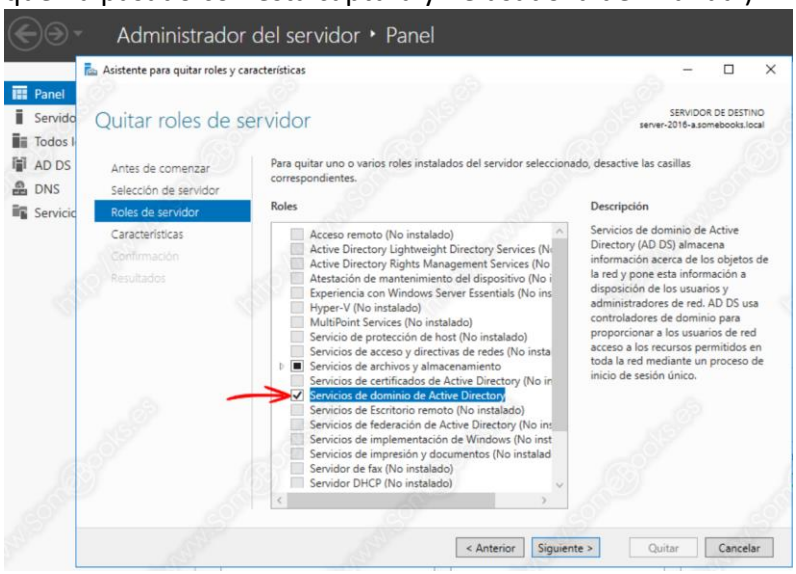

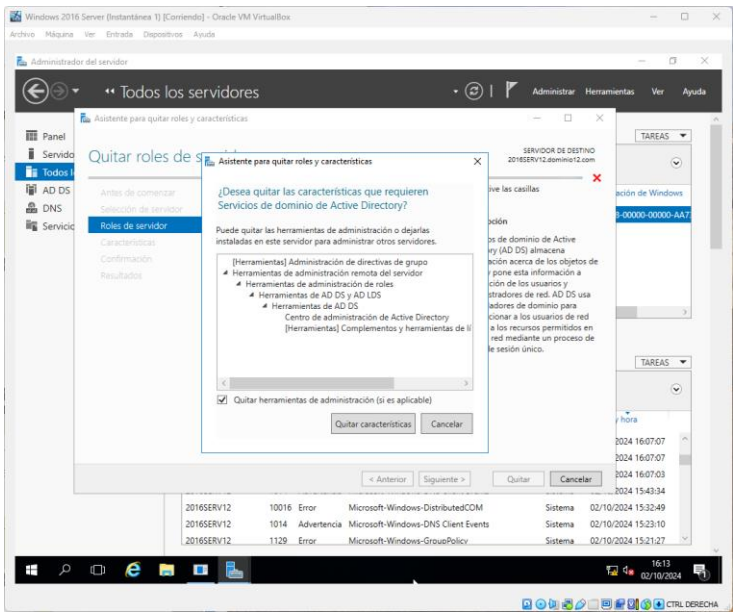

Aunque intentemos quitarlo no nos dejará mostrando el siguiente mensaje diciendo que tenemos que degradar el servicio antes de poder quitarse.

Debemos pulsar en **Disminuir el nivel de este controlador de dominio** y pulsamos siguiente

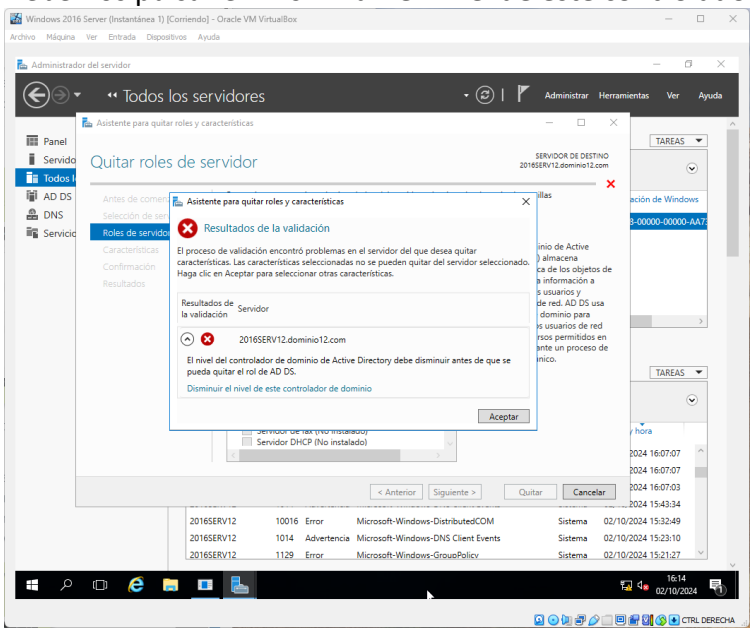

En esta ventana debemos activar **Forzar la eliminación de este controlador de dominio**

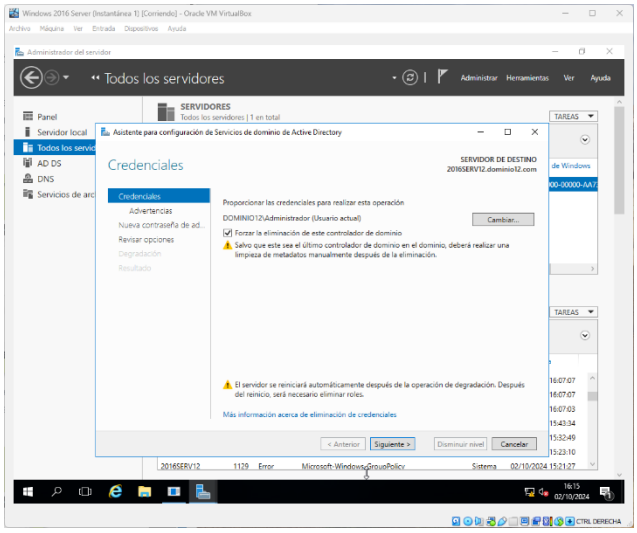

Continuamos con el proceso pulsando siguiente

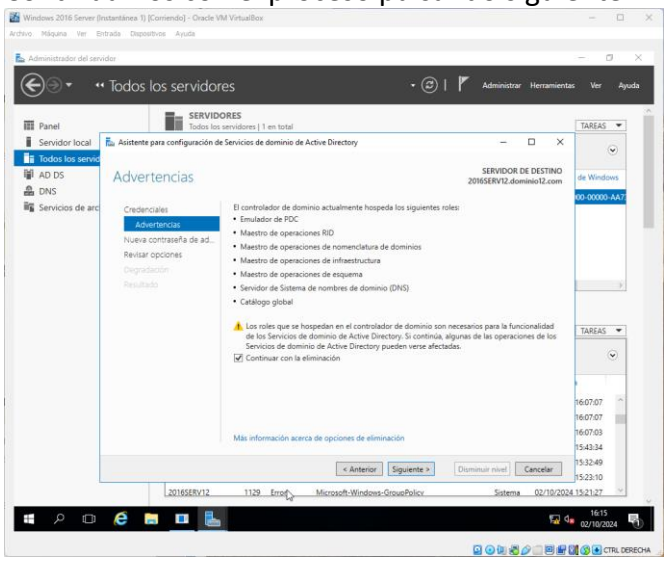

Ahora nos pide contraseña, en este caso tiene que ser **Smr2smr2** porque debe de tener un mínimo de longitud. Y pulsamos siguiente

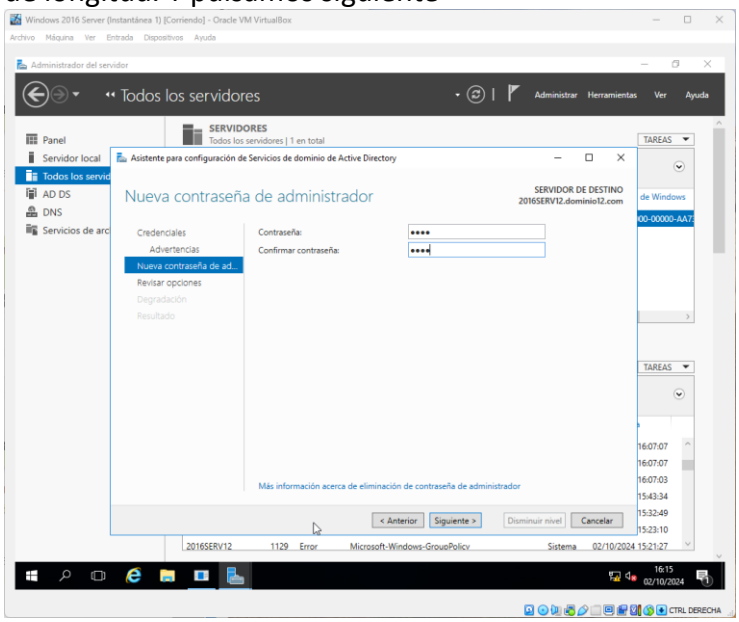

Seguimos adelante

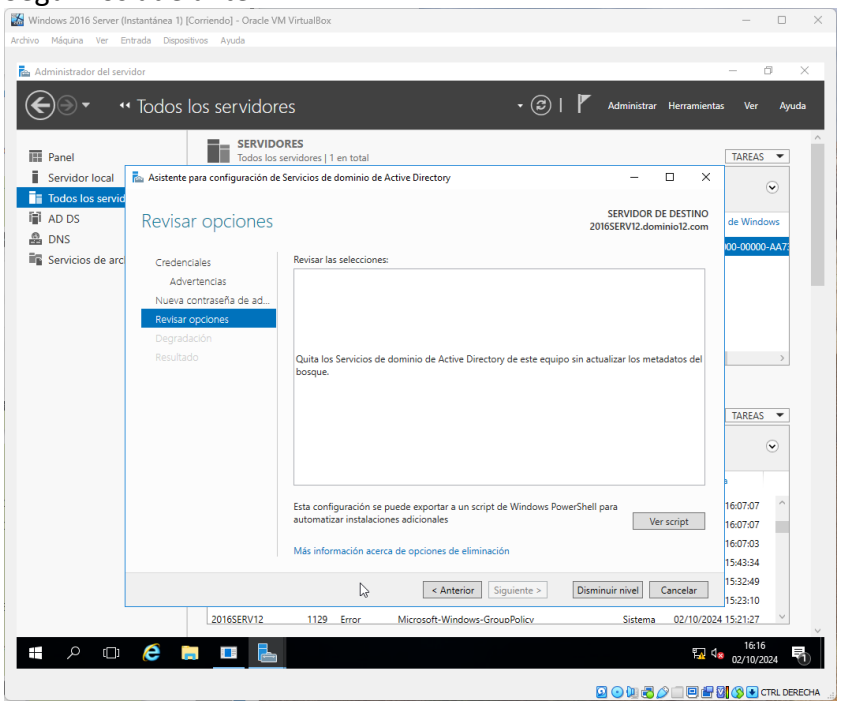

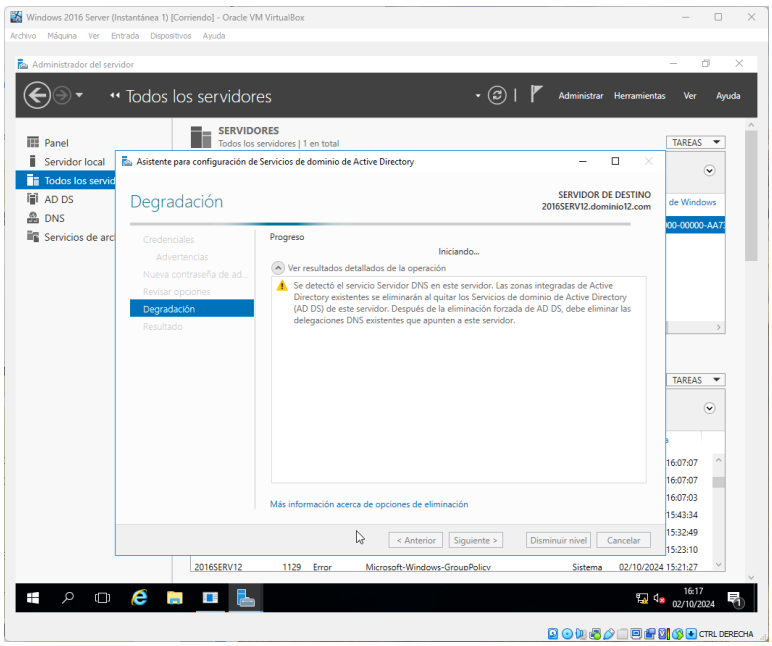

Ahora se reiniciará el equipo

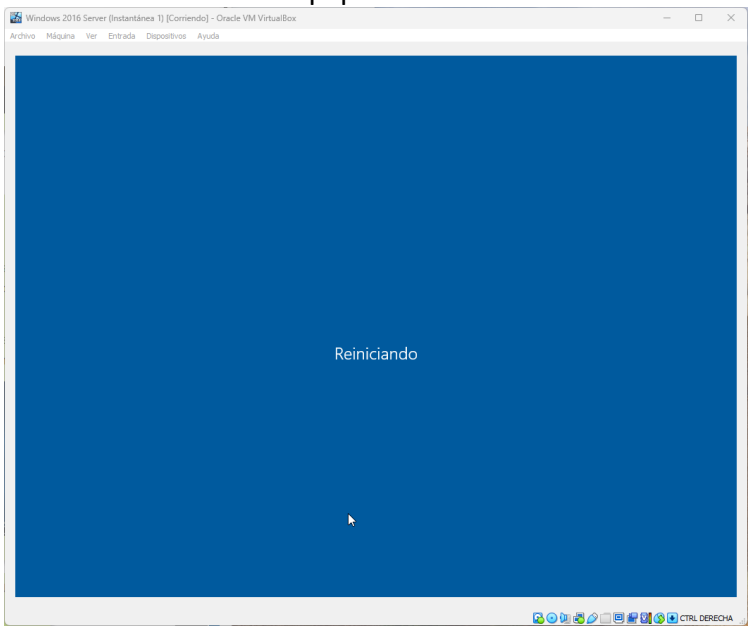

Ya hemos degradado el servicio por lo que ya podemos proceder a su eliminación

Ahora volvemos a panel de Administrador del servidor pulsamos en **Administrar** y **Quitar roles y funciones.**

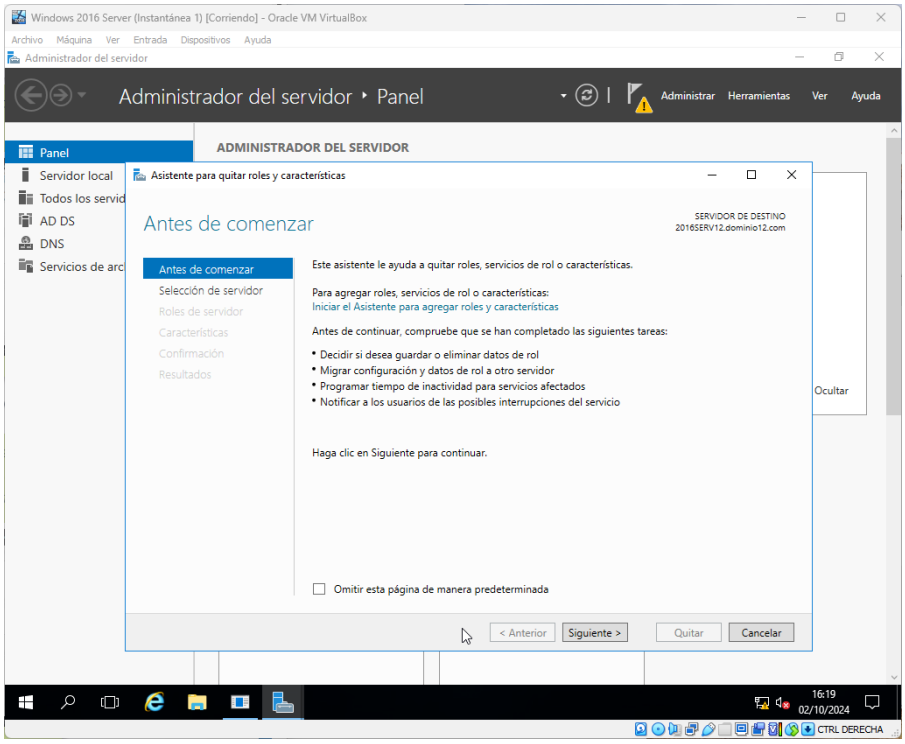

Seleccionamos el servidor y le damos a siguiente

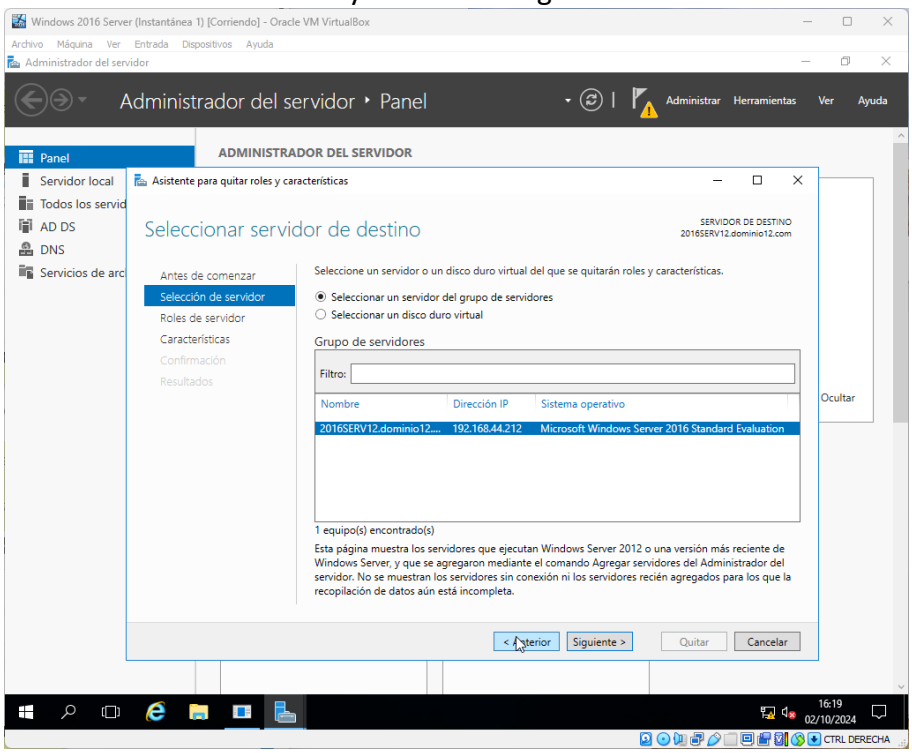

Desmarcamos **Servicios de dominio de Active Directory** y pulsamos siguiente

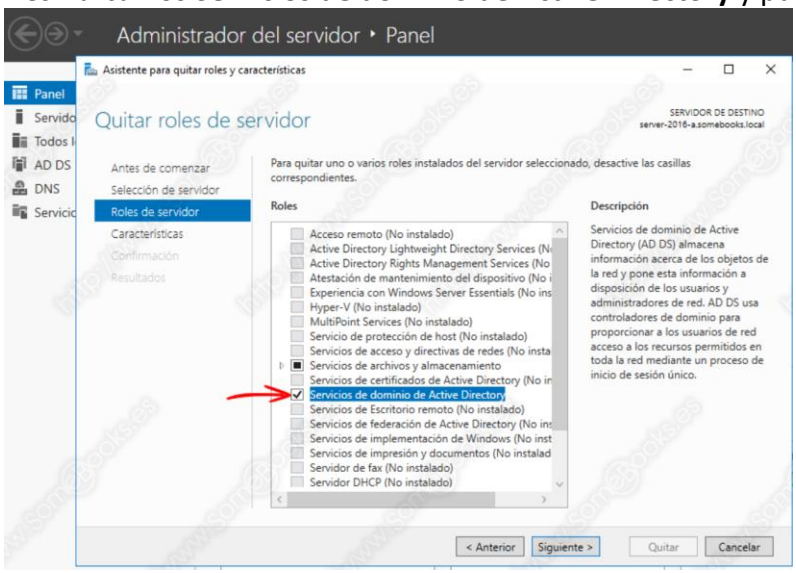

Le damos a quitar

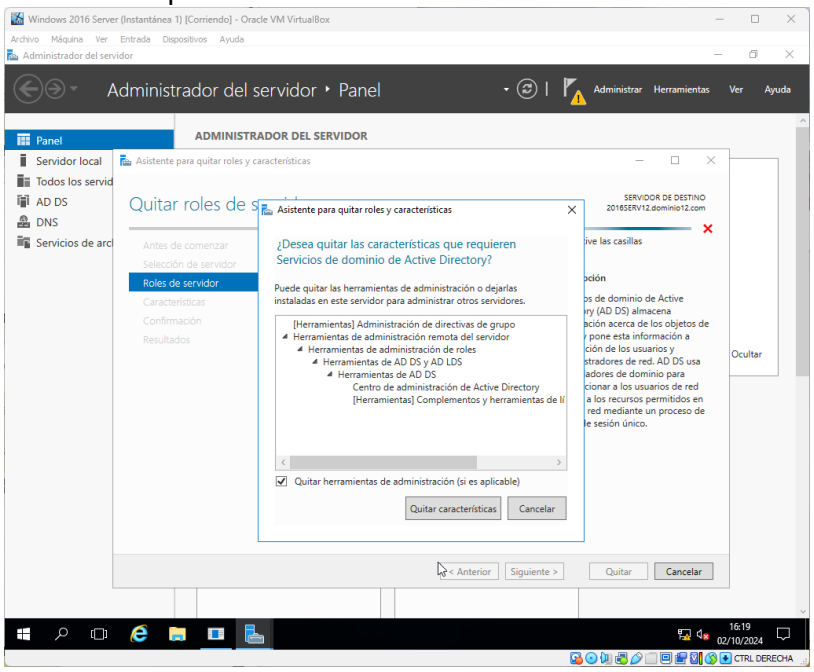

También quitamos DNS

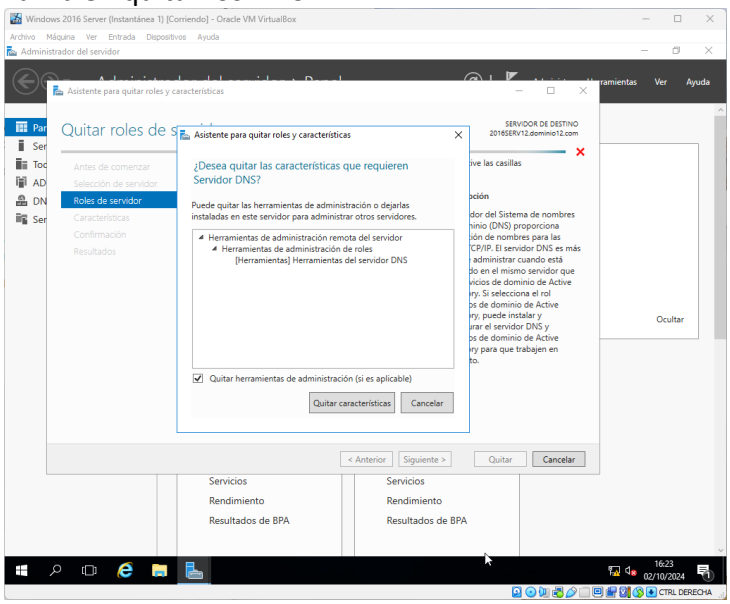

Le decimos que sí

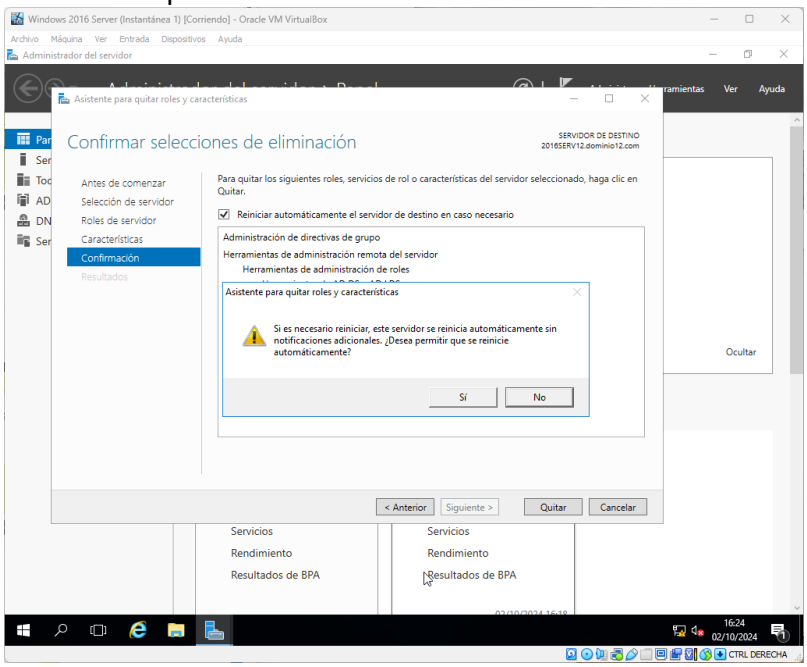

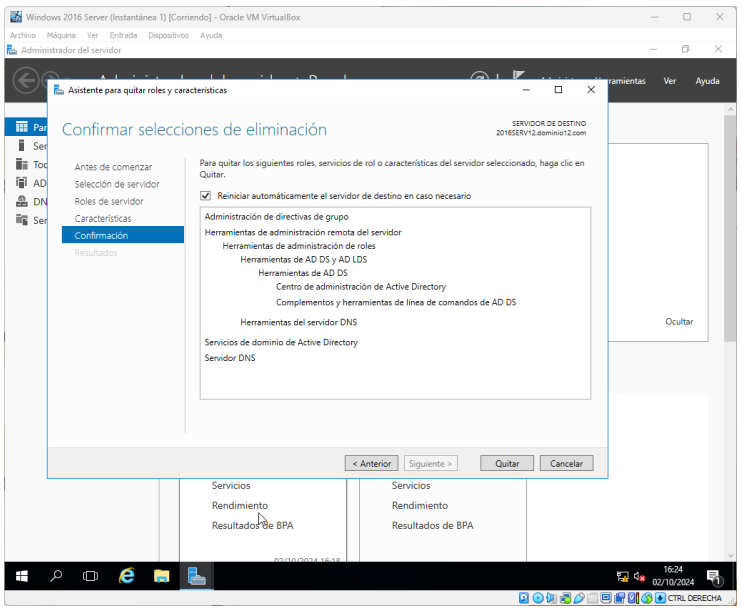

A continuación se reinicia el equipo

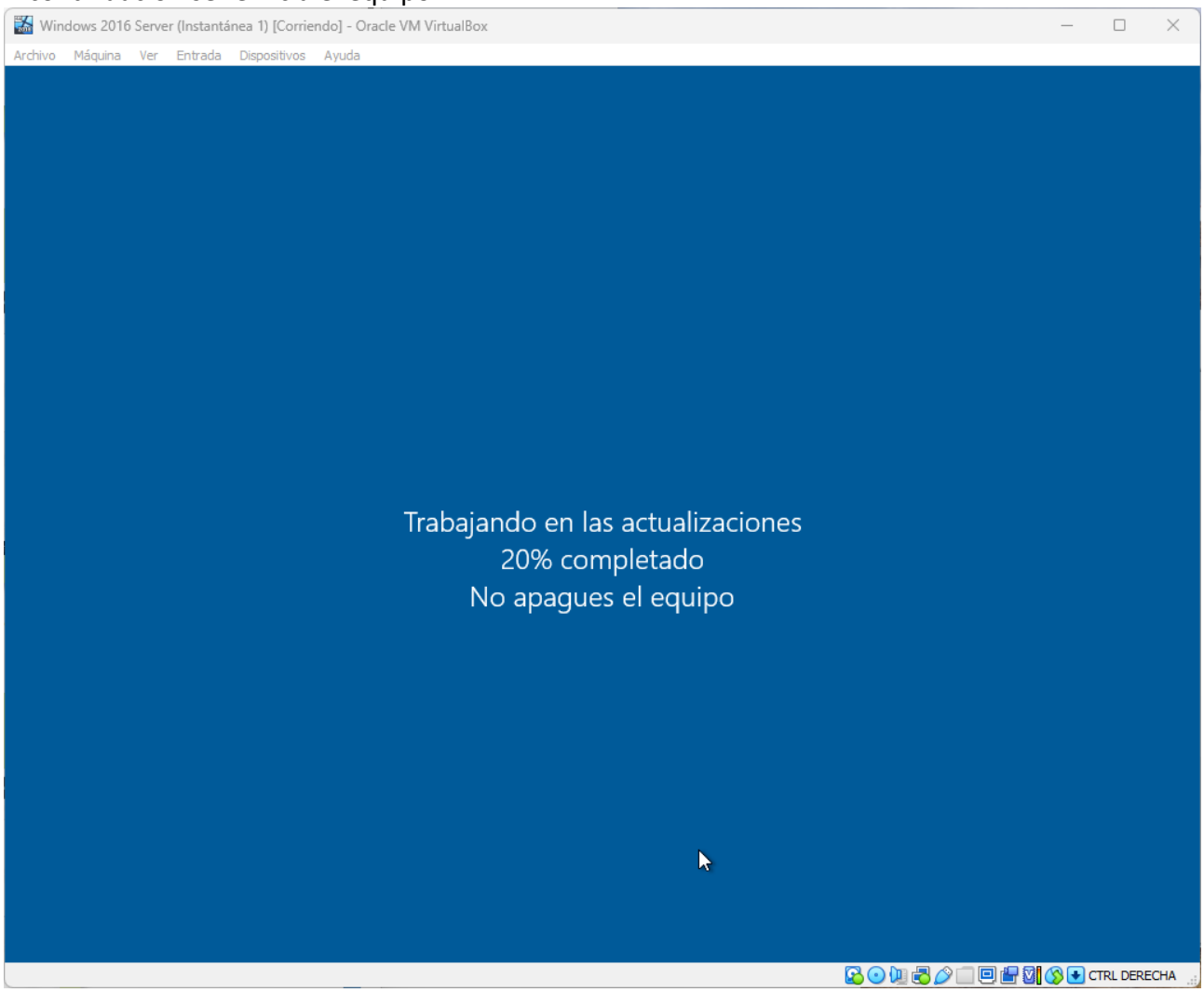

Tras reiniciar el equipo continua con el proceso

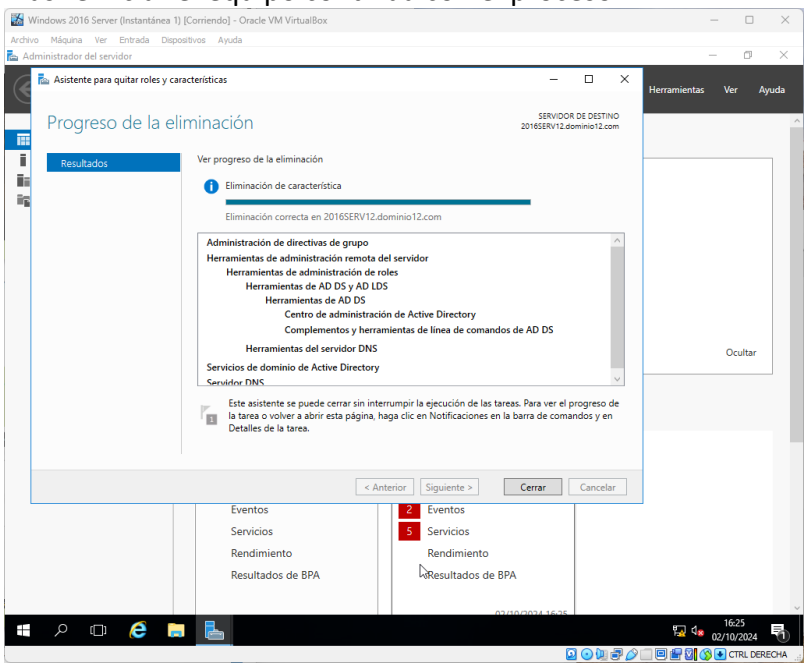

Para comprobar que hemos eliminado el servidor de dominio nos vamos a Propiedades del sistema y vemos que volvemos a tener un grupo de trabajo

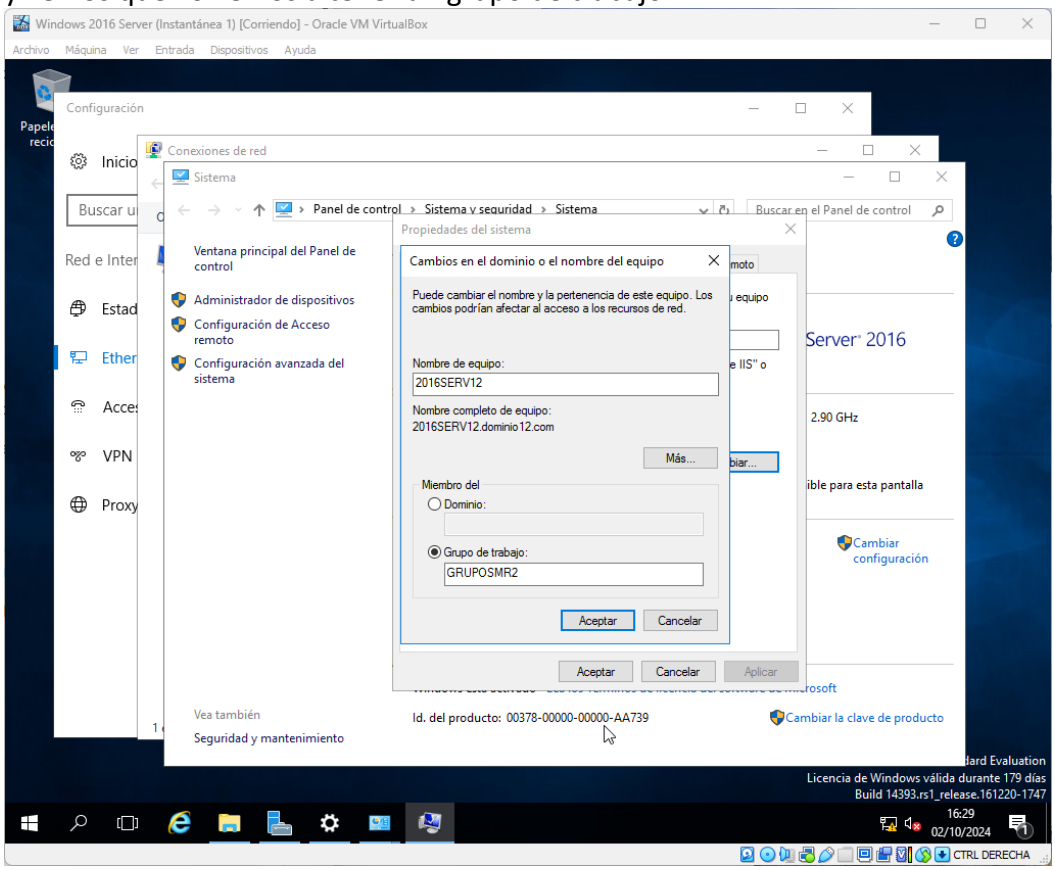

Ahora procedemos a cargar el punto de instantánea justo cuando estaba todo antes de quitar el servidor de dominio

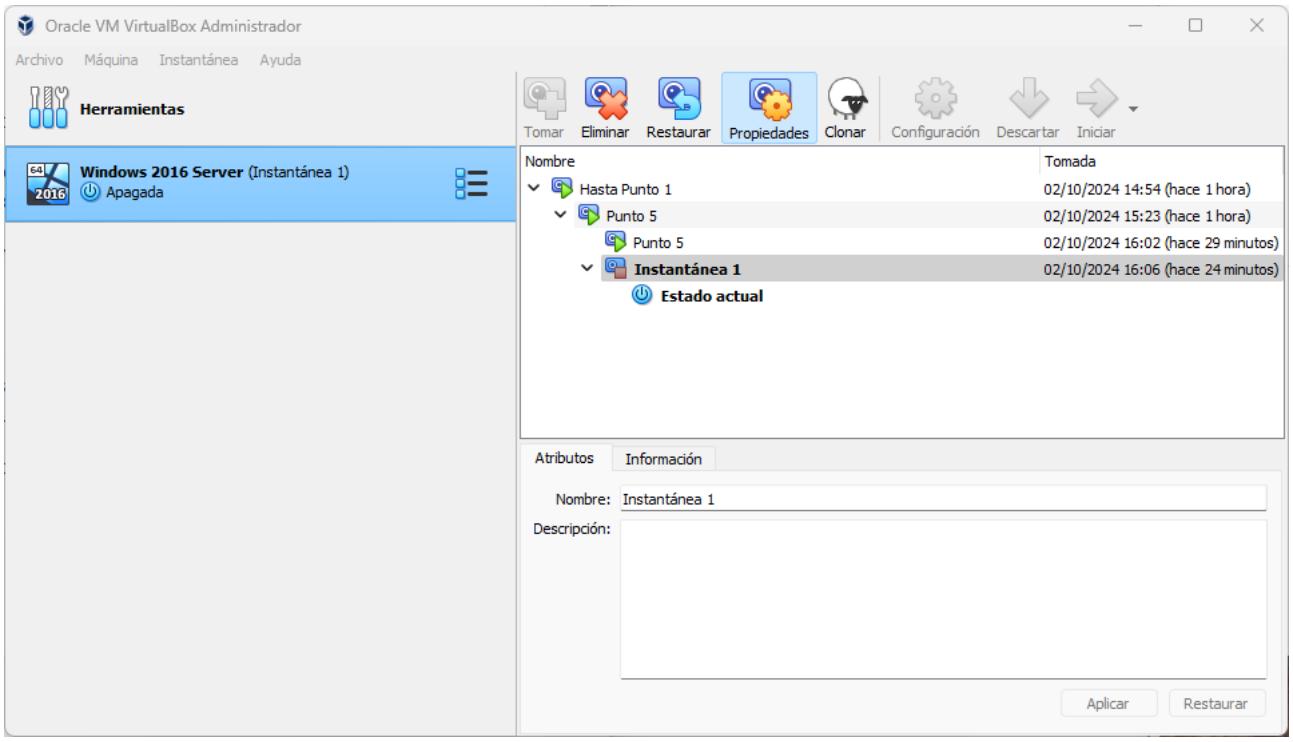
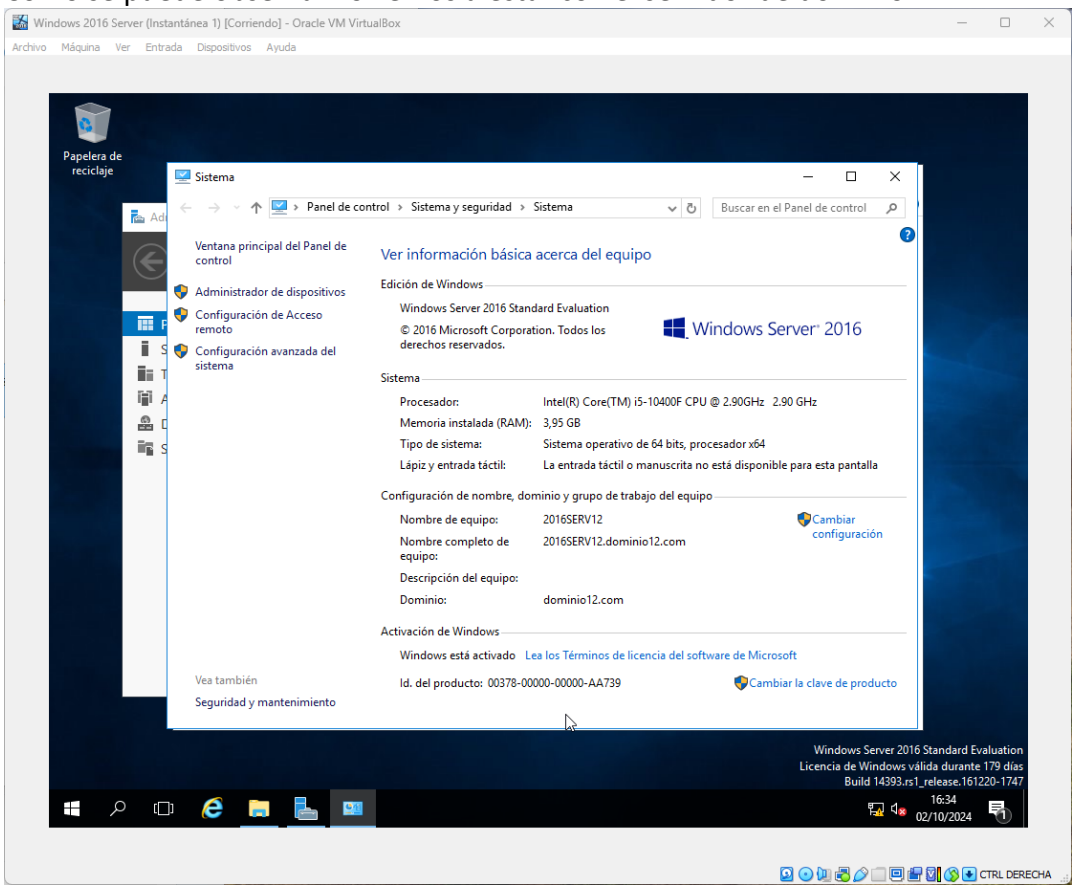
Como se puede observar volvemos a estar con el servidor de dominio